

I.- ESPACIOS INTERIORES		Superficie (m ² útiles)
1.- VESTIBULO		4.03
2.- COCINA		6.01
3.- SALON-COMEDOR		14.01
4.- PASILLO		4.00
5.- DISTRIBUIDOR		-
6.- BAÑO 1		4.25
7.- BAÑO 2		3.90
8.- DORMITORIO 1		13.73
9.- DORMITORIO 2		11.29
10.- DORMITORIO 3		-
11.- DORMITORIO 4		-
12.-		-
13.-		-
14.-		-
15.-		-
TOTAL SUPERFICIE ÚTIL INTERIOR		61.22

II.- ESPACIOS EXTERIORES		Superficie útil real	Superficie computable
1.- TENEDERO		1.83	0.82
2.- PORCHE		-	-
3.- TERRAZA 1		-	-
4.- TERRAZA 2		-	-
TOTAL SUPERFICIE ÚTIL EXTERIORES		1.83	0.82

TOTAL SUPERFICIE ÚTIL	62.04
SUPERFICIE CONSTRUIDA DE LA VIVIENDA	72.98
SUPERFICIE CONSTRUIDA CON PARTE PROPORCIONAL DE ELEMENTOS COMUNES	79.98

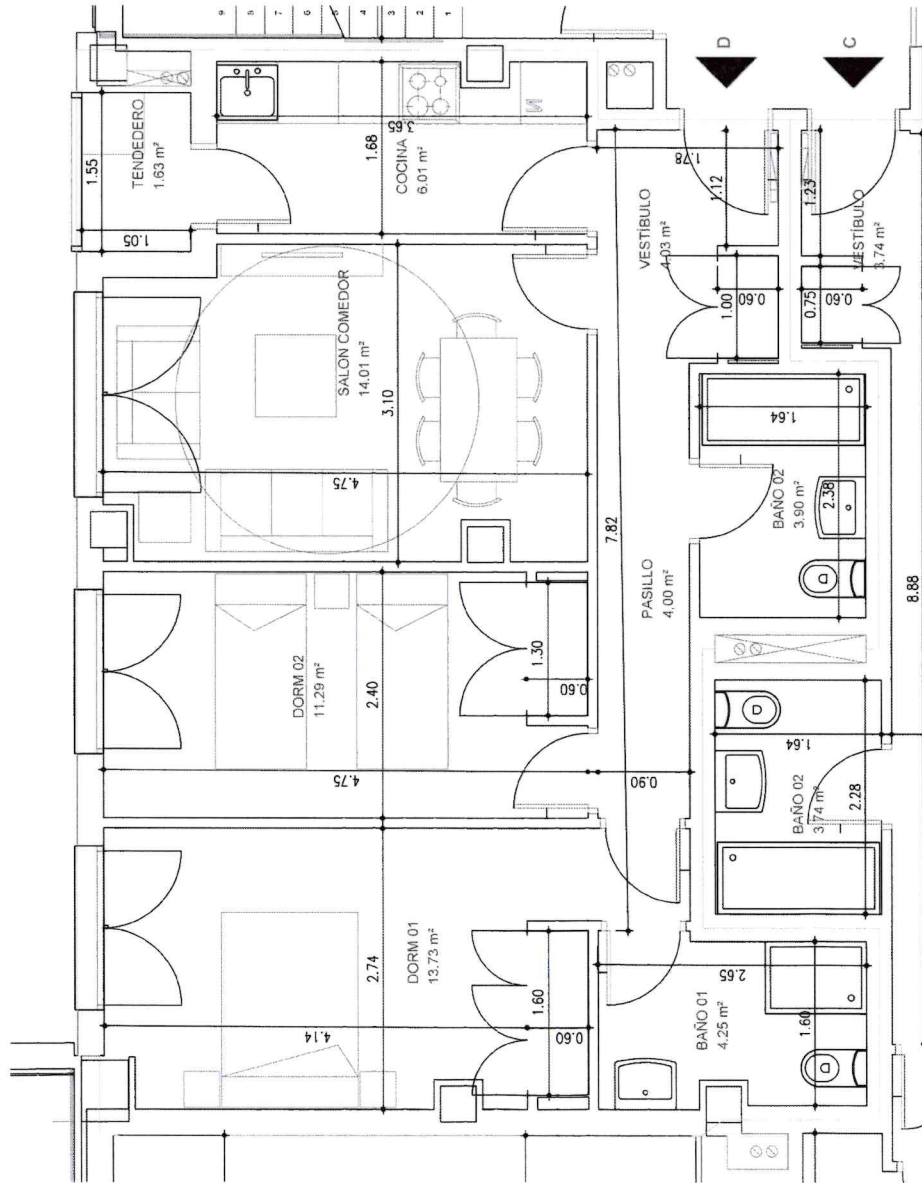

La propiedad

EMSULE

El arquitecto

PABLO NOTAR
DISEÑO
DISEÑO

PROYECTO BANDO Y DE EJECUCIÓN DE EDIFICIO DE 134 VIVIENDAS (NºP) EN ZONAS URBANAS, ZONAS Y ESPACIOS COMUNALES. Parcela 18-VPT 1.8 DEL PLAN PARCIAL PP-6 "RESIDENCIAL SOLACIA", LEGANES - MADRID

Fecha: JULIO 2022
Escala: DN A3 1:50
Diseño: DN A1 1:25

Control: []
Ejecución: []

WENNER TIPO 1